

Zeichenerklärung

- Grunderwerb**
- zu erwerbende Fläche
 - vorübergehend in Anspruch zu nehmende Fläche
 - 3 14/2 4 248 m²** Flur / Flurstück / Größe des Flurstückes
 - 2.34.1 345 m²** lfd. Nr. im Grunderwerbsverzeichnis / Größe der Teilfläche
2 Nr. des Grunderwerbsplanes
34 lfd. Nr. des betroffenen Flurstückes
1 Teilfläche eines Flurstückes
 - 2.34.1 345 m²** 400 m² Tektierte Änderung
 - Zusammengehörigkeitspfeil
 - Gemarkungsgrenze
 - Flurgrenze
 - Flurstücksgrenze
außerhalb/ innerhalb des Baufeldes
 - 116**
12 Flurstücksnummer

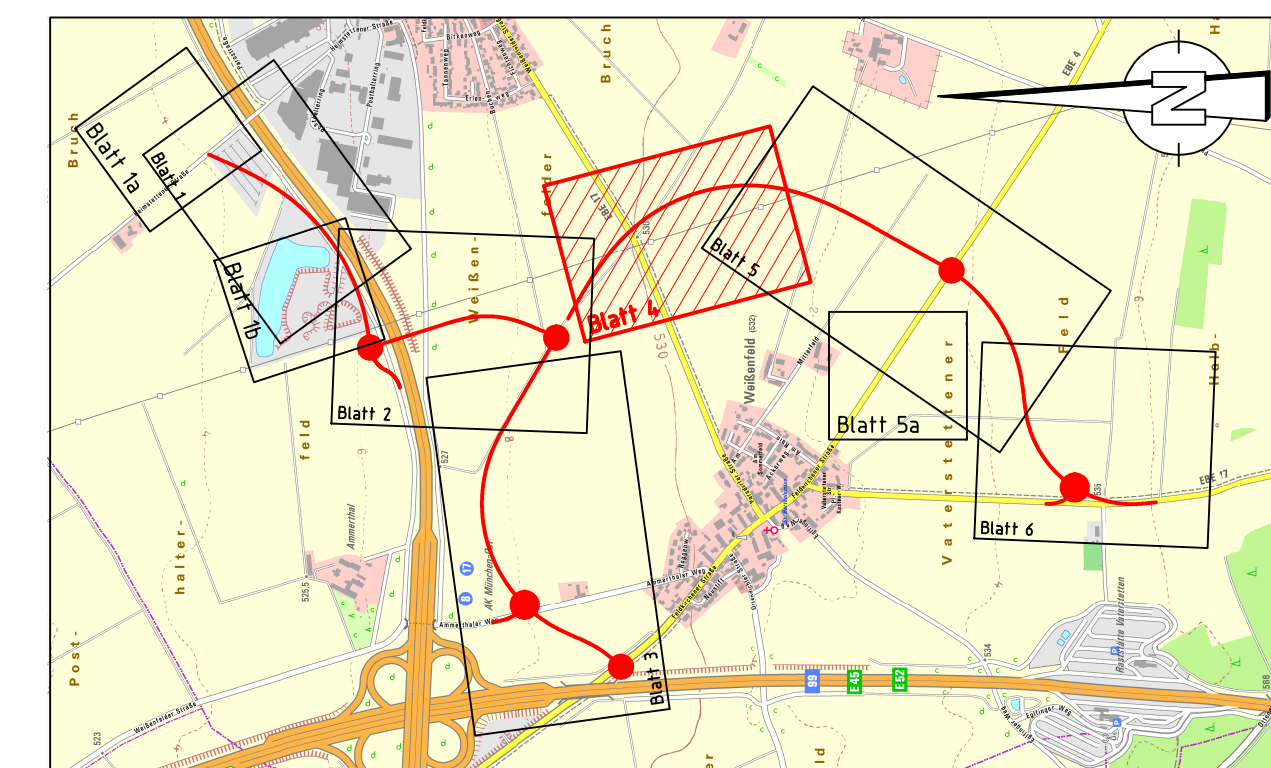

<p>Schübler-Plan Ingenieurgesellschaft mbH Frankfurt am Main Standort München Eisenheimerstraße 55 80661 München E-Mail: manchen@schuessler-plan.de http://www.schuessler-plan.de</p>	Datum	Zeichen
	bearbeitet 01/2017	Gerullis
	gezeichnet 01/2017	Gerullis
München, den 26.07.2017 Ort, Datum, Unterschrift		geprüft: 01/2017 Oismüller

A	Tektur 1 nach Erörterung 01/2019	Juli 2019	Gerullis
Nr.	Art der Änderung	Datum	Name

FESTSTELLUNGSENTWURF

Gemeinde Vaterstetten Wendelsteinstraße 7 85591 Vaterstetten		Unterlage / Blatt-Nr.: 10.1 / 4 A Grunderwerbsplan OU Weißenfeld 1+350 - 2+050 Maßstab: 1:1000
--	--	---

PROJIS-Nr.: Kreisstraßen EBE 4, EBE 17 Umfahrungen Weißenfeld - Parsdorf Bauabschnitt III	
aufgestellt: Gemeinde Vaterstetten Vaterstetten, den 27.01.2017	Planfestgestellt mit Beschluss der Regierung von Oberbayern Az. 32-4354.4-2-3 München, 10.07.2020 gez. Guggenberger Oberregierungsrat
1. Tektur aufgestellt: Gemeinde Vaterstetten Vaterstetten, den 02.09.2019	